取扱説明書

メガ・CD専用

MEGA CD

WONDER DOG

©1992 VICTOR COMPANY OF JAPAN,LTD.
©1992 VICTOR MUSICAL INDUSTRIES,INC.
©1992 CORE DESIGN LIMITED.

MEGA-CDディスクは、メガ・CD専用のゲームソフトです。

（普通のCDプレイヤーでは使用しないでください。）

➡セット時の注意

①MEGA-CDとメガドライブが正しく接続されていますか？
②MEGA-CDとメガドライブそれぞれのACアダプタが差し込んでありますか？
③メガドライブ本体からゲームカートリッジが抜いてありますか？

①～③を確認したら、メガドライブ本体のパワースイッチをONにしてください。右の画面が表示されます。

➡ゲームを始める前に

①コントロールパッドのスタートボタンを押すと、右の画面に変わります。

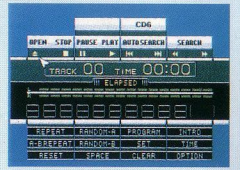

②方向ボタンでカーソル（▶）を動かして「OPEN」を選び、Cボタンを押します。
③MEGA-CDのトレイが開きます。同時に画面の表示が「OPEN」から「CLOSE」に変わります。
④トレイのくぼみに合わせて、レーベル面（ゲームタイトルなどが印刷されている面）が上になるように、MEGA-CDディスクをセットしてください。
⑤カーソルを動かして「CLOSE」を選び、Cボタンを押すと、トレイが閉まり、「CD-ROM」の表示が出ます。
⑥カーソルを「CD-ROM」に合わせると、ゲーム画面に変わります。

★MEGA-CD本体の取扱説明書もあわせてご覧ください。
★このディスクを無断で複製することおよび賃貸業に使用することを禁じます。

もくじ

★STORY ②
★ジョーイ君の身上書 ③
★ゲームの始め方 ④
★コントロールパッドの使い方 ⑥
★画面の説明 ⑧
★アイテム ⑨
★敵キャラ ⑩

★STORY

ビリーはイギリスのある田舎町、ダービーに住む元気で明るい少年だ。

ある日、ビリーが近くの森の中を歩いていると、ドッカーン！という地面をゆるがす大音響が起こった。地面にふせて耳をおさえていたビリーが、おそるおそる目をあけてみると‥‥そこにはビリーよりもひとまわりほど大きな骨が地面に突き刺さっていた。見ると、シュッという音とともに骨のまん中にポッカリと穴が開き、愛らしい仔犬があらわれた。

ビリーは仔犬を家につれて帰り、ジョーイと名付けて飼うことにした。ようやくジョーイも家族の一員として落ちつき始めた頃から、ビリーはおかしなことに気づき始める。予防注射に行くと針は折れるし、木にぶつかると木の方が倒れるし、その他にもいろいろなことが起きるのだ。だが、ビリーはジョーイを普通の犬としてあつかったし、両親にも誰にもジョーイが空から落ちてきたことは言わなかった。

ビリーの愛情と友情に包まれて、普通の犬として育っていったジョーイだったが、彼の平和な日々も長く続かなかった。ジョーイの生まれ故郷の星を滅ぼした異星人が、とうとう地球にやってきたのだ。悩んだジョーイは、ビリーに内緒で家を抜け出し、森に隠してあった骨ロケットを掘り起こし、ワンダースーツに着替えた。

彼はスーパーパワーを備えた、宇宙の英雄ワンダードッグだったのだ！

★ジョーイ君の身上書

名前
ワンダードッグ
地球ではジョーイと呼ばれている

性別
オス

年齢
5才

血液型
B型

出身地
K－ナイナス

身長
70cm

体重
12kg

好きな物
ホネ

嫌いな物
毛虫

得意技
その1
頭の翼を使って飛ぶ“フラッター・ジャンプ”
その2
星投げ攻撃“トゥインクル・アタック”

★ゲームの始め方

起動方法

MEGA−CDの取扱説明書および本書巻頭に記載されている「セット時の注意/ゲームを始める前に」にしたがって正しくゲームを始めてください。
オープニング・アニメーション中にスタートボタンを押すとタイトル画面となります。

タイトル画面

スタートボタンを押すと、タイトルメニューが表示されます。
方向ボタンで選択、Aボタンで決定してください。

START	ゲームを開始します。
OPTIONS	ゲームの設定を変えることができます。
PASSWORD	パスワードを入力して、ゲームの途中から開始します。

パスワードの入力方法

方向ボタンの左右で文字(A〜Z)を選び、Aボタンで決定します。←で文字を消すことができます。 入力が終ったら必ずTRY IT!を選び、次にEXITでタイトル画面に戻ってからSTARTでゲームを開始してください。

オプション画面

CONTROL	コントロールするボタンを変えることができます。 方向ボタンの上下とA、B、Cボタンで変更します。
SOUND	ゲームの音楽と効果音を聞くことができます。 方向ボタンの上下と左右で選び、Aボタンで決定します。
EXIT	オプション画面から抜け出します。

★コントロールパッドの使い方

方向ボタン：
ワンダードッグ（自キャラ）の移動

方向ボタン▼（下）＋Aボタン：
ドリル（地面によっては、下へ掘ることができる）

方向ボタン▼（下）＋Bボタン：
スライディング

スタートボタン：
ポーズ（一時停止）

Cボタン：星投げ攻撃

Bボタン：ダッシュ
（＊方向ボタンのななめ上でもダッシュできる）

Aボタン：ジャンプ

★画面の説明

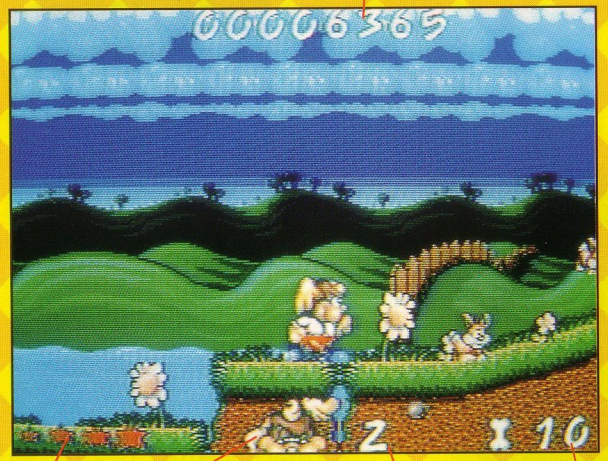

得点

翼の有無：
翼アイテムをとると広がる

残り自キャラ数

星投げの方向：
ボタンを押すと赤星が白星に変わり、
星投げ攻撃の方向をコントロールできる。
白星が多いほど、上へ向けて攻撃する。

取ったホネの数：
集めると自キャラ
の数が増える

★アイテム

1UP **EXTRA LIFE** ワンダードッグ(自キャラ)がひとり増える	**WINGS** 空を飛ぶ能力が増す	**SMILEY REVEALS HIDDEN PLATFORMS** 見えない場所が見えるようになる
1000 POINTS (blue) 1000点獲得	**2000 POINTS (green)** 2000点獲得	**5000 POINTS (red)** 5000点獲得
BONE 100 ON EACH LEVEL 50個で自キャラがひとり増える	**INVULNERABILITY** 一時的に無敵になる	**RESTART FLAG** 再スタート地点

★敵キャラ

エド
おとなしそうな顔をしているが、ずう体も大きく結構危険。

パーキー
かわいいウサギちゃん。こちらから攻撃すると、しつこく反撃してくる。

ドン
枝から枝へのジャンプをじゃまする、いたずらカラス。

ハリエット
スタコラ、スタコラ、何を急いでいるのか狐のハリエット。

リグラー
巨大なミミズの親玉。ミミズ族には触れない方がいいらしい。

クラッバ
凶暴なブルドッグ。強烈なパンチを打ち込まれる前にやっつけろ。

ブンカー
のんき者のアナグマだけど、やっぱりいたずら好きらしい。

ルーズトゥース
堂々と街を歩く、へんなネコ。

スパッザ
プロペラのついた帽子でのんきに空を飛ぶみょーなイヌ。

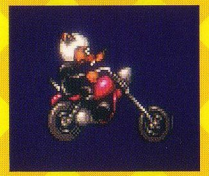

モーター・エド
バイクを乗り回す危険なアライグマ。モタモタしてるとひかれるぞ。

ビンス
ペタペタ歩いていたかと思うと、急に空から攻撃してくる。

ファット・ウィリー
かんろく充分なスペース・ラット。

フィドラー
大きな体に小さな手を持つ、毛むくじゃらの動物。

CREDIT

CORE DESIGN Staff

Main Programmer	Chris Long
Assistant Programmer	John Kirkland/Ged Keaveney
Main Graphics	Lee Pullen
Game and Map Design	Bob Churchill
Intro Graphics	Billy Allison
Intro Programming	Sean Dunlevy
Music	Martin Iveson
Play-testing	Mark & Darren Price
Producer	Jeremy H. Smith

Victor M.I. Staff

Exective Producer	Satoshi Honda
Producer	Isamu Senda
Director	Toshiyuki Nagai/Takeshi Minagawa
Marketing	Katsumi Arai/Harunobu Komori/ Toshimichi Kawamura/Shunji Nishizawa/ Kouki Minami/Kaku Maetani/ Yae Uchida/Katsura Iino
Package Design	Victor Company of Japan, Ltd. Design Center
Manual	Comix Brand (Takayuki Minegishi/Takuji Hikino) Etsuko Matsuoka

MEGA-CDディスク 使用上のご注意

キズつけないで

ディスクにキズをつけないでください。特にケースから出し入れするときは、注意してください。

乱暴に扱わないで

ディスクを曲げたり、センター孔を大きくしないでください。

文字を書いてはダメ

レーベル面に文字を書いたり、シールなどを貼らないでください。信号読み取り面(レーベル面の反対側の光った面)にキズをつける恐れがあります。

汚れを拭き取るときは

信号読み取り面を汚さないでください。もし汚れた場合は、やわらかい布(レンズクリーニングなどに使うもの)で、中心部から外周部にむかって放射状に軽く拭き取ってください。なおシンナーやベンジンなどは使わないでください。

保管場所に注意して

プレイ後は元のケースに入れ、高温・高湿の場所を避けて保管してください。

ゲームで遊ぶときは

健康のため、ゲームで遊ぶときは1時間ごとに10〜20分の休憩をとってください。またテレビ画面からなるべく離れてゲームをしてください。

メガドライブをプロジェクションテレビ(スクリーン投影方式のテレビ)に接続すると、残像光量による画面焼けが生じる可能性があるため、接続しないでください。

ビクター音楽産業株式会社
ニューメディア事業部
〒151 東京都渋谷区千駄ヶ谷2-8-16 ☎03(3423)9269

仕掛け満載 コミカル度超一級
跳んで、飛んで、穴掘って、
WONDERMEGAのマスコットキャラクター
WONDERDOGが
縦横無尽に大活躍の横スクロール型アクションゲーム

この商品は(株)セガ・エンタープライゼスがSEGA MEGA CD専用の
ソフトウェアとして、自社の登録商標 SEGA の使用を許諾したものです。

Patents: U.S. Nos. 4,442,486/4,454,594/4,462,076; Europe No. 80244; Canada No. 1,183,276;
Hong Kong No. 88-4302; Singapore No. 88-155; Japan No. 82-205605 (Pending)

ビクター音楽産業株式会社
〒151 東京都渋谷区千駄ヶ谷2-8-16

T-60074